



公路工程报



44
2020年3月27日

总第1005期

3 25
2020

2019
2020

2019



2020

“ ”

“ 500 ”

“ ”

“ ”

“ ”

2019

“ ”

“ ”

“ ” “ ”

2020

640

(

“ ”

6

3 25

3 22

334

“ ” “ ”

” “ ” “ ”

”

1

6 2

“ ”

“ ”

“ 334”

8

PPP

“ 334”

“ 334”

“ ”

G575

11

6000

+

“ ”

“ 334”

“ ”

12

“ ” “ ”

4380

加速复工 全线首开

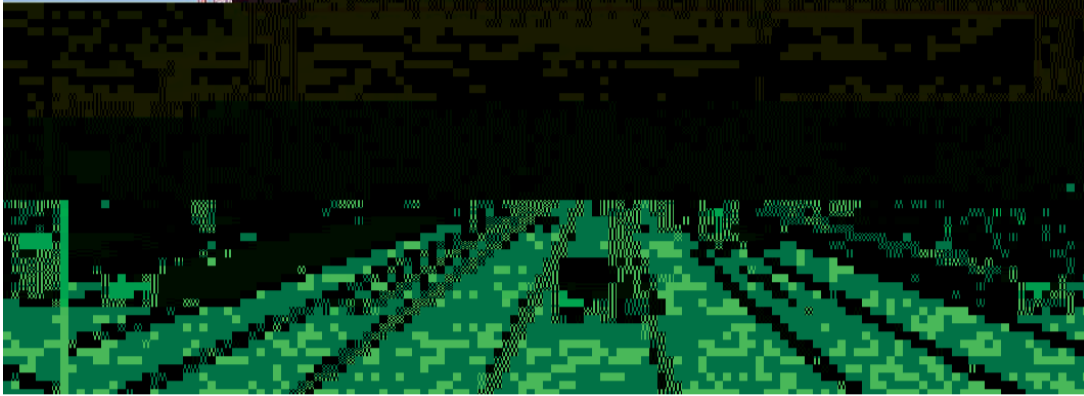

20
11
19
63
1.0

“ SG63 12 7 58 9 ”
800 2000

SG6 95% 336 1000

“ ”
“ ”
“ ”
2019 9 2020
6 200 30 9000
100 4000

“ ”
“ ”
“ 36.7 ” 36.3
36.6

SG6 “ ”
“ ”
2 19 14
“ ” 3 10
838

18

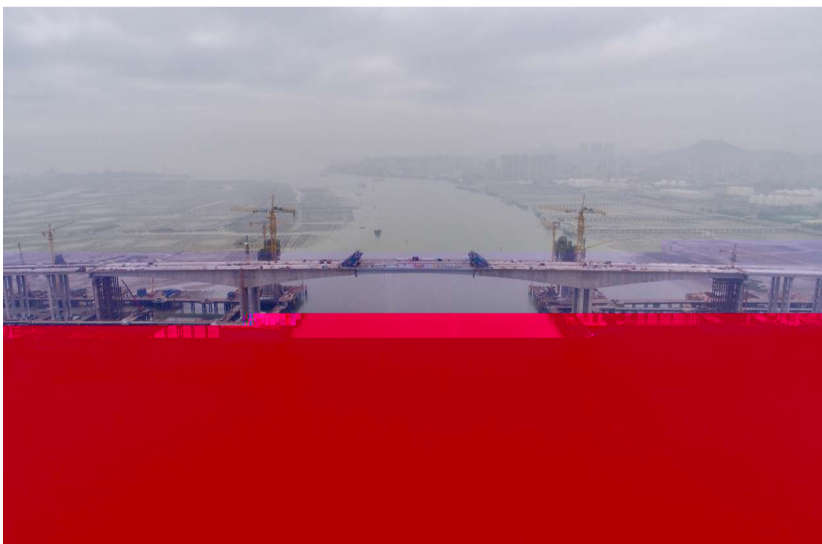

26 3 G524

16.56
80

G524
G524

1.4

22天“架梁战”



“ ”

“ ”

3 7 22

2020 50

“ ”

2 14

2 15

“ ”

“ ”

5 ” 2 22

1 2020 50

“ ”

1 50

“ 10 ”

9

3 3

“ ”

5 7

4 3

55 7

“ ”

70% 2 122

“ ”

50 574

“ ”

20 “ ” 2020

“ ” 2 20

“ ”

“ ”

90

“ ”

1

7 3

“ ”

“ ”

5

5

7 50 “ ”

“ ”

1991 30
 “ ” “
 ” “
 4 13 30
 50%
 3 1990
 1991 2019 PPP 48 48
 51
 2019 10 28 17 30
 6
 “ ”
 “ ”
 “ ”
 7 1 49 39
 14 1
 2010 40 27 20 QC
 11 2013 9 2018 “ 2019 5 1
 18 2100 “
 2011 2013 “ ”
 “ ”
 “ ”
 5301.8 2019 7 8
 2017 49 39 “ ”
 2016
 2018 “ ”

